

Porotherm 38 T Profi Dryfix

tehly pre jednovrstvové obvodové steny

1/2

Použitie

Brúsené tehly **Porotherm 38 T Profi Dryfix** sú určené pre jednovrstvové omietané obvodové nosné i nenosné murivo hrúbky 380 mm s vysoko nadštandardnými tepelnoizolačnými parametrami a zároveň výbornou tepelnou akumuláciou. Dutiny tehál sú vyplnené hydrofobizovanou minerálnou vlnou.

Výhody

Okrem obvyklých výhod brúsených tehál majú tehly **Porotherm 38 T Profi Dryfix** tieto prednosti:

- spojenie pálenej tehly a minerálnej vlny
- otvory v tehľach sú už vo výrobe vyplnené hydrofobizovanou minerálnou vlnou
- tepelná izolácia zabudovaná v rámci hrúbky steny 380 mm (celková hrúbka minerálnej vlny 240 mm)
- tepelná izolácia chránená keramikou proti mechanickému a biologickému poškodeniu a proti vlhkosti
- vysoká pevnosť muriva
- nízky odpor proti difúzii vodných pár
- ideálne riešenie lineárnych tepelných väzieb v styku s výplňami otvorov

Technické údaje

Tehly (STN EN 771-1):

- rozmery d × š × v 248 × 380 × 249 mm
- trieda objem. hmotnosti 680 kg/m³
- orientačná hmotnosť cca 15,7 kg/ks
- pevnosť v tlaku

⊥ na ložnú škáru	8 N/mm ²
s ložnou škárou	2 N/mm ²
- nasiakavosť NPD
- mrazuvzdornosť NPD (F0)
- obsah akt. rozpust. solí NPD (S0)
- súdržnosť (f_{vk0}) 0,12 N/mm²
NPD - vlastnosť nie je definovaná

Murivo:

- hrúbka 380 mm
- spotreba tehál 16 ks/m²
- spotreba peny cca 1 dóza na 5 m² muriva *)

*) Pena *Porotherm Dryfix extra* sa nanáša na prvé dve vnútorné pozdĺžne rebrá najbližšie k lícu tehál, t.j. spolu na 4 rebrá. Šírka pásov má byť cca 15 mm (hrúbka rebier je cca 20 mm).

- charakteristická pevnosť muriva v tlaku $f_k = 3,30$ N/mm²
- súčiniteľ pretvárnosti $K_E = 500$
- návrhová pevnosť muriva v ohybe $f_{xk1} = 0,12$ N/mm²
 $f_{xk2} = 0,05$ N/mm²

Uvedené mechanické vlastnosti muriva boli stanovené podľa ČSN EN 1996-1-1 na základe výsledkov statických skúšok.

Zvuková izolácia

- vážená laboratórna nepriezvučnosť $R_w = 46$ dB *)
- orientačná plošná hmotnosť vrátane omietok 285 kg/m²
*) hodnota stanovená výpočtom

Tepelnotechnické vlastnosti muriva

na penu Porotherm Dryfix extra	λ (W/m·K)	R (m ² ·K/W)	U (W/m ² ·K)
bez omietok ¹⁾	0,064	5,92	0,16
bez omietok ²⁾	0,067	5,69	0,17
s omietkami ^{1) 3)}	0,068	6,21	0,16
s omietkami ^{2) 3)}	0,071	5,98	0,16

¹⁾ suchý stav

²⁾ praktická vlhkosť podľa STN EN ISO 10456

³⁾ vonkajšia omietka:

tepelnoizolačná omietka hr. 30 mm +

systémová povrchová úprava hr. 5 mm

vnútorná omietka:

vápenno-sadrová omietka hr. 10 mm

Požiarna odolnosť

Požiarna deliaca stena s obojstrannou omietkou

- trieda reakcie na oheň: A1 (nehorľavé)
- požiarna odolnosť REI 90 D1 (s obojstr. omietkou min hr. 10 mm) (STN EN 13501-1, STN EN 1996-1-2)

Ostatné stavebnofyzikálne údaje

- merná tepel. kapacita neomietnutého muriva $c = 1\,000$ J/kg·K
- faktor difúzneho odporu $\mu = 5/10$ (STN EN 1745)

Prácnosť murovania (normočasy):

- cca 0,61 Nh/m²
- cca 1,61 Nh/m³

Spôsob dodávky

Tehly **Porotherm 38 T Profi Dryfix** sa dodávajú na vratných paletách rozmerov 1180 × 1000 mm zafóliované.

- počet tehál na palete 72 ks
- Spolu s tehľami sa dodáva murovacía pena **Porotherm Dryfix extra**: 1 dóza na 5 m² muriva.

STN EN 771-1



Porotherm 38 T Profi Dryfix

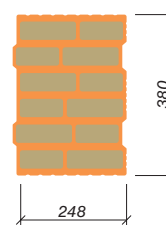

Väzba rohov a ostení

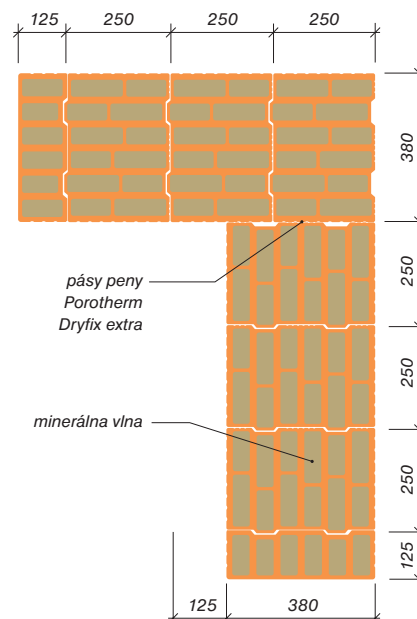

Na kontaktné miesta, kde nie je spojenie P+D naniesť pásy peny **Porotherm Dryfix extra**.

Porotherm 38 T Profi Dryfix

tehly pre jednovrstvové obvodové steny

2/2

Doplnkové tehly



Porotherm 38 T Profi Dryfix 1/2
(1/2 = polovičná)

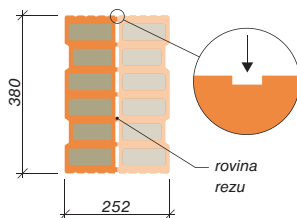
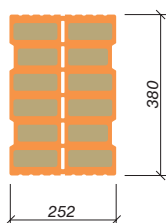

Použitie

Tehly **Porotherm 38 T Profi Dryfix 1/2** sa používajú buď ako nerozdelený dvojblok alebo ako samostatné polovičky na systémové riešenie týchto detailov:

- **parapet** – tehly (dvojblok alebo polovička) pootočené o 90° - dutiny s minerálnou vlnou sú vo vodorovnej polohe;
- **ostenie** – v každom druhom rade sa strieda nerozdelený dvojblok s polovičkou.

Polovičnú tehlu získame z dvojbloku rozrezaním v mieste hranatej drážky na lícových plochách tehál.

Popis použitia doplnkových tehál nájdete v časti **Navrhovanie - Obvodové steny - Použitie doplnkových tehál**.

Technické údaje

- rozмеры 2 × 123 × 380 × 249 mm
- pevnosť v tlaku 8 N/mm²
- trieda objem. hmotnosti 700 kg/m³
- mrazuvzdornosť NPD (F0)
- obsah akt. rozpust. solí NPD (S0)
- trieda reakcie na oheň: A1 (nehorľavé)
- súdržnosť (f_{vk}) 0,12 N/mm²

Spôsob dodávky

Tehly **Porotherm 38 T Profi Dryfix 1/2** sa dodávajú na vratných paletách rozmerov 1180 × 1000 mm zafóliované.

- počet tehál na palete 144 ks